

Landkreis : Waldshut
Gemeinde : Bad Säckingen
Gemarkung : Säckingen

Lageplan - zeichnerischer Teil
zum Bauantrag (§2BauVor1VO)
M = 1:500

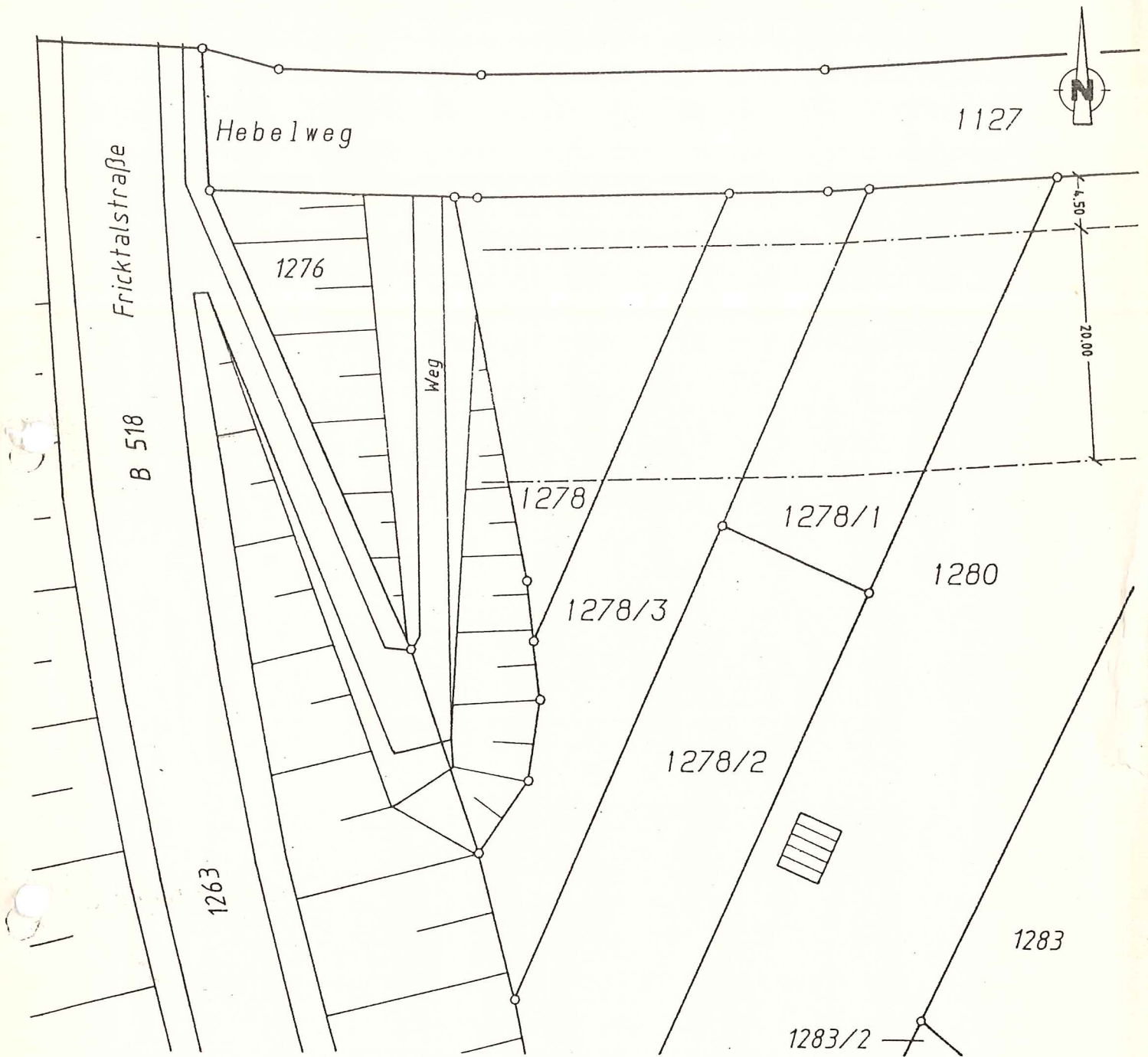

Auszug aus dem Liegenschaftskataster und Einzeichnung nach § 2 Abs.4 u.5 BauVor1VO

Gefertigt :

Der Bauherr :

Der Planverfasser :

Wehr - Öflingen, den 20.09.1989

Büro für Vermessung + Planung